



ORCHIES

vous guide

Livret d'accueil des nouveaux habitants



Sommaire

03

BIENVENUE À ORCHIES

06

VOS ÉLUS

08

LES SERVICES MUNICIPAUX

11

DÉMARCHES EN LIGNE

13

VIE SCOLAIRE

17

SERVICES DE PROXIMITÉ

20

COLLECTE DES DÉCHETS

22

INFOS UTILES

04

ORCHIES EN BREF

07

VIVRE ENSEMBLE

10

ÉTAT CIVIL

12

PETITE ENFANCE

15

CULTURE ET SPORT

18

DÉMOCRATIE PARTICIPATIVE

21

LA COMMUNAUTÉ DE COMMUNES
PÈVÈLE CAREMBAULT

23

LES FÊTES

BIENVENUE à Orchies



Ludovic ROHART
Maire d'Orchies



Camille
GAVIGNET DELARUE
*Conseillère municipale
Inclusion, conseils de quartier et
accueil des nouveaux habitants*

Chaque année, Orchies accueille de nouveaux habitants. Nous avons eu l'occasion de rencontrer beaucoup d'entre vous, pour d'autres l'occasion ne s'est pas encore présentée.

Nous accordons beaucoup d'importance à votre accueil dans notre collectivité.

C'est pourquoi la finalité de ce guide est de vous donner des informations utiles. S'installer sur un nouveau territoire n'est pas chose facile : démarches administratives, organisation de la vie de famille, voilà pourquoi la ville vous aide dans votre installation.

Pour vous qui vivez à Orchies, la municipalité a souhaité mettre à votre disposition un certain nombre d'informations qui faciliteront votre quotidien et celui de vos proches. Ce guide est là pour affirmer votre souhait de rendre notre ville toujours plus accueillante et agréable à vivre.

Il saura vous apporter toutes les réponses aux questions que vous vous posez que ce soit dans le domaine de la culture, de l'éducation, de la jeunesse ou encore des transports... Élus et services municipaux restent naturellement à votre écoute si vous aviez besoin d'informations complémentaires.

Nous sommes heureux de vous compter aujourd'hui comme Orchésien(ne), comme citoyen(ne) de notre commune.

Bienvenue dans une ville qui vous ressemble, bienvenue à Orchies !



ORCHIES en bref

Véritable nœud central de communication au sud-est de la Métropole Lilloise, Orchies se trouve en bordure de l'A23, reliant Lille à Valenciennes. Plus grande ville de la Pévèle, elle se situe dans le Parc Naturel Régional Scarpe-Escaut.

La ville, dont le Maire est Ludovic Rohart, met un point d'honneur à dynamiser l'activité économique et le secteur social de son territoire.

La vie locale des Orchésiens est rythmée par des fêtes traditionnelles témoignant de sa richesse historique et culturelle. Capitale mondiale de la Chicorée, elle est le siège de la société Leroux. Dans les murs de la ville se cachent la Maison Leroux, qui abrite la nouvelle médiathèque, ainsi que la Tour à Diables, deux monuments emblématiques de l'histoire d'Orchies.

Ville dynamique et sportive, Orchies est connue et reconnue notamment pour son basket. En témoigne la construction d'un palais omnisports de 5000 places qui a déjà reçu l'EuroBasket féminin en 2013, les championnats de France de Tennis de table, l'élection régionale de Miss Nord-Pas-de-Calais et le Grand Live Contact FM entre autres.



Vos élus



Ludovic ROHART
Votre Maire



1



2



3



4



5



6



7



8



9



10



11



12



13



14



15



16



17



18



19



20



21



22



23



24



25



26



27



28

- 1 Nathalie GABRYELEWICZ**
1^{re} Adjointe - Animation jeunesse, inclusion, jeunes adultes et vie associative
- 2 Marc DUPUIS**
Adjoint - Urbanisme, aménagement du territoire et développement durable
- 3 Carine GUÉNOT**
Adjointe - Affaires sociales, logement et solidarité
- 4 Adrien LARTISIEN**
Adjoint - Finances et conseils de quartier
- 5 Mady DORCHIES**
Adjointe - Patrimoine, relations extérieures, devoir de mémoire et sécurité
- 6 Patrick FREMAUT**
Adjoint - Commerce, emploi et développement économique
- 7 Lise FOUcart**
Adjointe - Culture, civisme, lutte contre les incivilités et bien-être animal

- 8 David ACHIN**
Adjoint - Bâtiments, travaux et numérique
- 9 Audrey MILLET**
Conseillère Municipale déléguée - Écoles
- 10 Marie-Josée MASSON**
Conseillère Municipale déléguée - Intergénérationnel
- 11 Guy DERACHE**
Conseiller Municipal - Eau et assainissement
- 12 Chantal JONCKHEERE**
Conseillère Municipale - Clubs des aînés et intergénérationnel
- 13 Fabienne PIERKOT**
Conseillère Municipale - Lutte contre les exclusions et aide au permis
- 14 Éric DEWEZ**
Conseiller Municipal - Fêtes

- 15 Cecil DEMULIER**
Conseiller Municipal - Associations (hors sports) et culture
- 16 Cécile DUPUIS**
Conseillère Municipale - Projet de requalification des écoles
- 17 Sébastien HENNON**
Conseiller Municipal - Mobilités
- 18 Régis THOMAS**
Conseiller Municipal - Sports et fêtes
- 19 Leïla DI DIO COSTANZO**
Conseillère Municipale - Jeunesse et sports
- 20 Jérôme DERVAUX**
Conseiller Municipal - Soutien au commerce
- 21 Éric DELANNOY**
Conseiller Municipal - Téléthon et sports

- 22 Céline BLIN**
Conseillère Municipale - CME, festivités et projets jeunesse (hors écoles)
- 23 Allison WATTEAU**
Conseillère Municipale - Vie associative
- 24 Camille GAVIGNET DELARUE**
Conseillère Municipale - Inclusion, conseils de quartier et accueil des nouveaux habitants
- 25 Olivier D'HERBOMEZ**
Conseiller Municipal - Jeunesse
- 26 Jean-Pierre BLEUZET**
Conseiller Municipal
- 27 Sarah LOOCK**
Conseillère Municipale
- 28 Matthieu CAUVIN**
Conseiller Municipal

Vivre ensemble

LES ASSOCIATIONS

Le monde associatif a une grande importance dans le dynamisme d'Orchies, puisque la ville compte plus de 100 associations aussi diverses que variées. Du sport, de la culture, de l'aide et du soutien social et psychologique, de l'histoire, du bien-être, de l'accompagnement, du caritatif et bien d'autres encore.

Vous pouvez retrouver toutes les associations sur le site de la Ville.

LE CLUB DES AÎNÉS MUNICIPAL

Le club des aînés a pour but de réunir, distraire toutes les personnes libérées de leurs contraintes professionnelles et faciliter le rapprochement, par des rencontres, des animations, des activités et des sorties.

Le Club des aînés de la ville d'Orchies se réunit les mardis et mercredis, de 13h30 à 16h30, au Foyer Ambroise Croizat, rue Jules Ferry.

- **Vous avez 65 ans ou plus ?** La municipalité vous offre chaque année un colis de Noël.
- **Vous avez 68 ans ou plus ?** Participez au repas des aînés !

Pour en bénéficier, faites-vous connaître auprès du service fête de la mairie (**03 20 64 68 58**).

LES POTAGERS PARTAGÉS



Les potagers partagés sont des espaces ouverts à tous pour jardiner, apprendre, récolter et passer des moments conviviaux. Chacun peut participer aux ateliers de jardinage (gratuit) et s'investir à son rythme dans l'entretien des potagers. Ils offrent aussi des espaces de biodiversité et de pratiques écologiques.

Retrouvez les potagers partagés Impasse du Gerموir, à la Peupleraie et à la Cité des Jardins.



LES PARCS ET ESPACES VERTS

PARC DU MILLENIUM JEAN MONTOIS

34 rue du Collège

Horaires d'ouverture

Du 1^{er} novembre au 15 février : de 8 h à 17 h

Du 16 février au 30 avril : de 8 h à 19 h

Du 1^{er} mai au 31 août : de 8 h à 22 h

Du 1^{er} septembre au 31 octobre : de 8 h à 19 h

PARC DU MOULIN DES LOUPS

26 rue Bernard Palissy

PARC DE LA FAÏENCE

23 rue Mazagran

PARC DE LA PLANCHE DE PIERRE

21 rue de la Planche de Pierre

JARDINS FAMILIAUX

68 rue Bernard Palissy + devant la piscine rue du Grand Camp

CITY PARCS

Rue des Pivoines + rue du Collège

LES BOÎTES À LIRE

Une boîte à lire est une **micro-bibliothèque** où chacun peut déposer et emprunter des livres gratuitement. L'objectif est d'encourager l'économie circulaire et de **favoriser l'accès à la culture pour tous**. Les boîtes à lire encouragent le lien social, le partage de la lecture et la protection de l'environnement.

Retrouvez les boîtes à lire Place du Général de Gaulle, Place André Thomas, La Peupleraie, sur le parking de La Grange, Rue des Pivoines, entrée du Parc du Millenium (côté F. Durez).



Les services municipaux

DES SERVICES À VOTRE DISPOSITION

À Orchies, les agents communaux sont à l'écoute de la population. Les agents administratifs et agents des services techniques partagent le même objectif :

Être à votre service et rendre la vie à Orchies agréable et pratique pour chaque habitant.

ACCUEIL DE L'HÔTEL DE VILLE

Place du Général de Gaulle
03 20 64 68 00
accueil@ville-orchies.fr

Horaires :
Du lundi au vendredi
de 8h à 12h et de 13h à 17h



SERVICE ÉLECTIONS ET CIMETIÈRE

03 20 64 68 56
akackza@ville-orchies.fr



SERVICE FÊTES

03 20 64 68 58
mvanderbecq@ville-orchies.fr



SERVICE ÉTAT CIVIL

03 20 64 68 55
mdemouveau@ville-orchies.fr
cdondaine@ville-orchies.fr



SERVICE PASSEPORT ET CARTE D'IDENTITÉ

(sur rendez-vous)
03 20 64 59 10
dhenno@ville-orchies.fr

Horaires :

Du lundi au vendredi
de 8h à 12h et de 13h à 17h
Samedi
de 8h à 12h

Pour prendre rendez-vous
en ligne : www.ville-orchies.fr



SECRÉTARIAT DU MAIRE

Pour prendre rendez-vous avec
Monsieur le Maire contactez le
03 20 64 68 00



SECRÉTARIAT DES SERVICES TECHNIQUES

Impasse Louis Aragon
services.techniques@ville-orchies.fr
03 20 71 68 60



SERVICE URBANISME

38 Place du Général de Gaulle
Attention : Ne se situe pas dans l'hôtel de ville.
d.delescluse.urba@ville-orchies.fr
msaintpol@ville-orchies.fr
03 20 64 68 52

Horaires :

Du mardi au vendredi
de 9h à 12h

Uniquement sur rendez-vous



POLICE MUNICIPALE

7 rue Jules Ferry
police-municipale-orchies@ville-orchies.fr
03 20 64 68 59
06 81 23 09 15



LA MALLE MÉDIATHÈQUE - TIERS LIEU

25 rue Jules Roch
bibliotheque@ville-orchies.fr
03 20 71 06 41

Horaires :

Lundi, mardi, vendredi de 14h à 18h
Mercredi de 10h à 12h et de 14h à 18h
Samedi de 10h à 12h



CENTRE COMMUNAL D'ACTION SOCIALE (CCAS)

7 rue Jules Ferry
sportemont@ville-orchies.fr
mathieudupuis@ville-orchies.fr
03 20 64 68 01 - 03 20 64 68 02

Horaires :

Du lundi au jeudi
de 8h30 à 12h sans rendez-vous
Du lundi au vendredi
de 14h à 16h30
Uniquement sur rendez-vous



ACCUEIL PÉRISCOLAIRE

Régie périscolaire

36 Place du Général de Gaulle
centredeloisirs@ville-orchies.fr
03 20 71 40 54

Régie cantine

36 Place du Général de Gaulle
regiecantine@ville-orchies.fr
03 20 71 40 50

Horaires :

Lundi, vendredi

de 8h30 à 11h30 et de 13h30 à 18h30

Mardi, mercredi, jeudi

de 8h30 à 11h30

Samedi (deux samedis par mois)

de 8h30 à 11h30



GARDERIES

Garderie maternelle

Rue Roger Salengro
03 20 64 68 13

Garderie élémentaire

Salle Jean-Pierre Dorchies
Rue Albert Poutrain
03 20 05 59 77

Horaires :

Du lundi au vendredi

à partir de 6h30 et jusque 19h



ÉCOLE DE SPORT MUNICIPALE

L'école de sport municipale est destinée aux enfants de Grande Section Maternelle jusqu'au CM2.

Horaires :

Basket-ball : le samedi matin

de 8h30 à 10h à la Salle Léo Lagrange

Football : le mercredi après-midi

de 10h30 à 12h au Stade Municipal

L'inscription se fait à la régie périscolaire.

État civil

Hôtel de Ville
Place du Général de Gaulle

Horaires :
Lundi au vendredi
de 8h à 12h et de 13h à 17h
Samedi de 8h à 12h



DEMANDE DE PASSEPORT OU DE CARTE D'IDENTITÉ : Comment procéder ?

1 - La pré-demande

Se rendre sur le site : <https://ants.gouv.fr>
Après création d'un compte, aller dans la rubrique "réaliser une pré-demande de CNI et/ou passeport" à imprimer ou à envoyer par mail en mairie (démarche gratuite).

À savoir : Les pré-demandes en ligne ne sont valables que pour une durée de 12 mois.

2 - Le rendez-vous

- Aller sur le site : www.ville-orchies.fr, rubrique "Mes démarches" puis "Papiers d'identité".
- Sélectionner Passeport ou CNI selon votre demande, puis cliquer sur "Prendre rendez-vous en mairie"

À savoir : Les demandes de passeport et carte nationale d'identité se font **uniquement sur rendez-vous**. Le retrait s'effectue sans rendez-vous.

Documents à fournir

- **En cas de renouvellement :** fournir l'ancien passeport ou la carte nationale d'identité ;
- **Une copie intégrale de l'acte de naissance de moins de 3 mois**, selon la situation ;
- **Une photographie d'identité récente** en couleur, tête et cou dégagés, bouche complètement fermée. **Ne pas découper ni coller la photo ;**
- **Un justificatif de domicile de moins de 1 an** au nom et prénom du demandeur ou du conjoint ;
- **Pour les personnes hébergées :** une attestation d'hébergement, un justificatif de domicile et la carte d'identité de l'hébergeant ;
- **Pour les mineurs :** la carte d'identité des parents.



Passeport et carte nationale d'identité :

- Prise d'empreintes au dépôt et au retrait (à partir de 12 ans)
- Présence du mineur (de moins de 12 ans) obligatoire au dépôt.

PASSEPORT BIOMÉTRIQUE

VALIDITÉ :
Personne majeure : 10 ans
Personne mineure : 5 ans

Timbre fiscal électronique :
86€ (majeurs)
42€ (mineurs +15 ans)
17€ (mineurs -15 ans)

CARTE NATIONALE D'IDENTITÉ BIOMÉTRIQUE

VALIDITÉ :
Personne majeure ou mineure : 10 ans

En cas de perte ou de vol :
Fournir un timbre fiscal électronique de 25€

Les démarches en ligne

Vous pouvez retrouver toutes
les démarches administratives
à portée de clic !

Rendez-vous sur : www.ville-orchies.fr
dans la rubrique « **Mes démarches** »

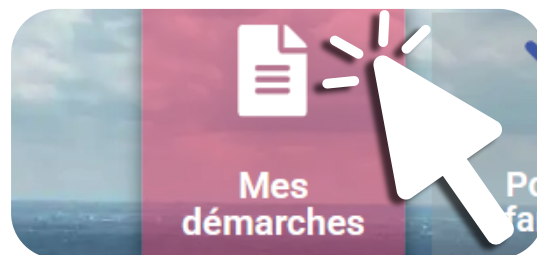

URBANISME

Pour faciliter vos démarches, les demandes d'autorisation d'urbanisme peuvent être déposées par voie dématérialisée via le lien suivant : <https://portailurbanisme.pevelecarembault.fr/guichet-unique/>

1 IDENTIFIEZ-VOUS

Que vous soyez un particulier ou un professionnel, créez-vous un identifiant pour le suivi de vos demandes d'urbanisme, ou connectez-vous via votre identifiant France Connect (n° fiscal, Améli...)

2 CHOISISSEZ LA COMMUNE

Sélectionnez une commune de la Pévèle-Carembault dans laquelle vous souhaitez déposer votre demande.

3 DÉPOSEZ VOTRE DOSSIER

Cliquez sur l'onglet « déposer » et choisissez le type de dossier et le cas échéant, le numéro de Cerfa adapté à la demande :

- Permis de Construire Maison Individuelle (PCMI)
- Permis de Construire (PC)
- Permis d'Aménager (PA)
- Permis de Démolir (PD)
- Déclaration Préalable (DP)
- Certificat d'Urbanisme (CUa)
- Certificat d'Urbanisme opérationnel (CUB)
- Déclaration d'Intention d'Aliéner (DIA)

4 REMPLISSEZ VOTRE DEMANDE

Complétez les informations et fournissez les pièces nécessaires en fonction de votre projet. Elles peuvent être au format .doc, .docx, .odt, .pdf et .png. Une demande en cours de saisie peut être finalisée ultérieurement. Un récapitulatif permet de visualiser le contenu du dossier avant de valider la demande en ligne.

5 RECEVEZ VOS ACCUSÉS

Un Accusé d'Enregistrement Électronique (AEE) vous est envoyé par mail. Il est suivi d'un Accusé de Réception Électronique (ARE).

Ces mails vaudront preuves de dépôt. Le délai d'instruction commencera à courir, à la date de dépôt en ligne.

6 SUIVEZ VOTRE DEMANDE

Consultez l'avancement de l'instruction de votre demande, directement en ligne, depuis votre compte.

Pour déposer plusieurs dossiers, vous devez utiliser la même procédure à partir de votre compte.

OBTENIR UNE IDENTITÉ NUMÉRIQUE CERTIFIÉE EN MAIRIE



Obtenir une identité numérique certifiée en mairie

L'identité numérique certifiée permet de réaliser à distance des démarches qui nécessitaient jusqu'alors un déplacement à l'usager à des fins de vérification d'identité. Par exemple, aujourd'hui, elle permet de réaliser une procuration de vote totalement dématérialisée sans passer par le commissariat ou la gendarmerie.

L'application France Identité :

- est disponible uniquement pour les personnes majeures, possédant une carte d'identité électronique (format carte bancaire) et un smartphone compatible,
- n'a pas vocation à remplacer la carte d'identité et les démarches physiques existantes,
- permet de limiter les risques d'usurpation de son identité et prouver son identité en ligne.

La démarche est gratuite et sans rendez-vous. Pour cela, se munir du QR Code obtenu après la création d'un compte sur france-identite.gouv.fr et de la carte nationale d'identité électronique. Cette procédure permet de confirmer que l'usager de l'identité numérique est bien le titulaire de la carte d'identité.

La petite enfance



**LA CRÈCHE
RIGOLO COMME LA VIE**
2 rue des Trois Bonniers Marins
03 20 34 71 26
www.creche-orchies.com

**MICRO-CRÈCHE DU CARNOY
RIGOLO COMME LA VIE**
34 rue des Bleuets
09 73 54 22 48
orchies-carnoy@rigolocommelavie.fr

**MICRO-CRÈCHE
"IL ÉTAIT UNE FOIS"**
20 A rue Sadi Carnot
03 20 61 06 79
mciletaitunefois@gmail.com

**MICRO-CRÈCHE
LES AMIS DE CHARLIE**
23 ZAC de l'Europe
06 43 96 17 17
microcreche-lesamisdecharlie.fr

LE RAM (RÉSEAU DES ASSISTANTES MATERNELLES)

L'assistant(e) maternel(le) est un(e) professionnel(le) de la petite enfance pouvant accueillir à son domicile ou dans une maison d'assistant(e)s maternel(le)s jusqu'à quatre enfants mineurs généralement âgés de moins de six ans. Vous trouverez en mairie la liste des assistantes maternelles agréées de notre commune.



LE RELAIS PETITE ENFANCE (RPE) COMMUNAUTÉ DE COMMUNES PÉVÈLE CAREMBAULT

Le relais est un lieu d'informations sur les différentes possibilités d'accueil de l'enfant sur la commune d'Orchies. C'est un trait d'union entre parents et assistantes maternelles.

Madame Aurélie COULON
Zone des 3 Bonniers Marins
09 61 37 10 67 - 06 31 33 10 24
acoulon@pevelecarembault.fr

Horaires :

Lundi, mardi, vendredi en journée
Jeudi uniquement le matin

Ateliers d'éveils :

Accueil des assistant(e)s maternel(le)s et des enfants les lundis, mardis, jeudis et vendredis de 9h30 à 11h30 sur inscription (penser à prendre contact avec la référente du secteur avant la première participation).

Permanences administratives :

Accueil des assistant(e)s maternel(le)s agréé(e)s ou futur(e)s agréé(e)s, des familles en recherche de mode de garde ou parents employeurs, des gardes à domicile.

Horaires :

Lundi de 13h30 à 17h
Mardi de 13h à 16h30
Vendredi de 13h30 à 17h

La vie scolaire



ÉCOLE MATERNELLE ROGER SALENGRO

15 rue Roger Salengro
Directrice : Mme JOLY
 03 20 64 68 16



ÉCOLE ÉLÉMENTAIRE JOLIOT CURIE

10 rue Jules Roch
Directeur : Mme VASSEUR
 03 20 64 68 17



ÉCOLE ÉLÉMENTAIRE JULES FERRY

66 rue Jules Roch
Directrice : Mme SKRZYPCZAK
 03 20 64 68 18



COLLÈGE DU PÉVÈLE

34 rue du Collège
Principale : Mme GAGLIARDI
 03 20 61 64 24



GROUPE SCOLAIRE « LA PROVIDENCE »

Allée Alphonse Leroux Primaire et maternelle
Directeur : M. BESIN *Directrice* : Mme BRUNELLE
 03 20 41 52 70 03 20 84 76 14



LYCÉE NOTRE DAME DE LA PROVIDENCE

Rue des Glycines
Directeur : M. BESIN
 03 20 71 71 09

Cantine, garderie, étude et accueil de loisirs sans hébergement

INSCRIPTIONS ET RÈGLEMENT



Comment ça fonctionne ?

- ✓ S'inscrire auprès de la **Régie Enfance**.
- ✓ Un lien d'accès à l'**Espace Famille** vous sera envoyé par mail.
- ✓ Sur l'Espace Famille, vous pourrez retrouver les différentes prestations et procéder au règlement des réservations.

Après inscription sur internet, il vous sera toujours possible de payer par CB, chèque ou espèces à la régie enfance.

Retrouvez les menus de la cantine sur le site de la Ville

Ces derniers sont confectionnés par la société **SOBRIE** Restauration. Ils font l'objet d'une concertation dans le cadre d'une "commission menu" où intervient une diététicienne.

Il est conseillé de télécharger et de conserver l'avis de paiement.



Destination Vacances

Le livret **Destination Vacances** présente le programme des activités et séjours de vacances organisés par le centre de loisirs **pour les enfants de 2 à 17 ans** tout au long de l'année (Une édition hiver-printemps et une édition été-automne). Il présente différentes destinations, des activités et les dates des séjours.

Retrouvez le programme Destination Vacances en ligne sur le site de la mairie : www.ville-orchies.fr rubrique **À feuilleter**.



La Malle



La médiathèque d'Orchies fait partie du réseau des médiathèques de la Communauté de communes Pévèle Carembault. Ce réseau, appelé **Graines de Culture(s)**, permet une mise en commun des ressources et un accès à **plus de 250 000 documents**.

L'inscription à la bibliothèque est gratuite. Grâce à la carte lecteur qui vous sera remise à votre inscription, vous pourrez emprunter des documents sur l'ensemble du réseau **Graines de Culture(s)**. Vous avez aussi la possibilité d'accéder à votre compte en ligne et **de consulter des milliers de livres sur votre écran**.

Toutes les infos sur :
mediatheques.pevelecarembault.fr

Portage de livres à domicile



Le portage de livres à domicile est un **service ciblé ouvert aux personnes dans l'incapacité de se déplacer** temporairement ou non. Ce service permet d'accompagner les personnes dans leurs choix de livres et de les conseiller. Dans la cadre de la politique de mobilité douce, le portage à domicile se fait à vélo. Pour rappel, l'inscription à

la bibliothèque d'Orchies est gratuite !

Renseignements : bibliotheque@ville-orchies.fr
ou **03 20 71 06 41**



Partez à l'aventure !

Envie de **découvrir le patrimoine local** tout en vous amusant ? 3 parcours de balades familiales existent dans Orchies.

Sur le chemin des Miclèwes : un parcours pédestre de 2 km, au départ de la gare, ponctué de QR code expliquant la vie des pèlerins qui voyageaient en direction du Mont St Michel.

Totemus : Téléchargez l'application gratuite Totemus, sélectionnez le parcours Orchies - Cité de la Chico-rée et laissez-vous guider. Un parcours de 5 km vous emmène à la découverte de lieux emblématiques, avec des énigmes à résoudre pour avancer.

Rando urbaine Entre arbres et histoires : Sur ce parcours de 5 km, vous pourrez flasher les QR Codes afin de découvrir les 18 arbres remarquables et d'apprendre les 18 anecdotes surprenantes sur la ville, les habitants et les éléments du patrimoine local.

Retrouvez les balades sur ville-orchies.fr/balades

Skilleos

Skilleos En 2024, le réseau Graines de Culture(S) a fait le choix de remplacer la plateforme de livres numériques Bibliovox par **Skilleos, des cours en ligne pour toute la famille**.

Découvrez de nouvelles passions, développez de nouveaux talents. Plus de 1400 cours en ligne pour répondre à vos besoins, à vos envies, quel que soit votre niveau ou vos exigences. Cinq domaines d'apprentissage pour trouver votre bonheur : Loisirs, bien-être, pro, langues et jeunesse.

Rendez-vous sur mediatheques.pevelecarembault.fr, rubrique *Ressources en ligne*.

Le sport et la culture

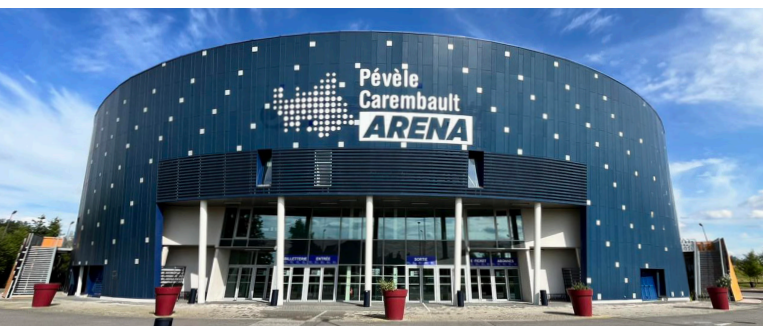

LE PACBO

3 rue des Trois Bonniers Marins
03 20 71 79 10
le-pacbo.fr

Espace culturel où vous pourrez assister à des spectacles de musique, danse, théâtre, cinéma... proche de chez vous.



LA PÉVÈLE CAREMBAULT ARENA

Rue des Trois Bonniers Marins

Située à côté du terrain synthétique et du stade, cette salle constitue un pôle sportif qui vient grossir la zone des services publics. Cet équipement doté de 5000 places assises permet d'organiser des manifestations sportives nationales et internationales mais aussi des événements culturels, des salons, des conventions d'entreprises...



ACADÉMIE DE MUSIQUE JEAN-CLAUDE CASADESUS

Rue des Trois Bonniers Marins
www.academie-musique-orchies.fr
academiemusique.orchies@gmail.com



PISCINE D'ORCHIES

Rue du Grand Camp
03 20 34 73 39

Ouverture tout au long de l'année, vous pourrez y trouver aussi des séances d'aquagym, profiter du sauna...

BONNET OBLIGATOIRE

| | PÉRIODE SCOLAIRE | PETITES ET GRANDES VACANCES |
|-----------------|------------------------------------------------------------|---------------------------------------------------------------------------|
| MARDI | 12h - 13h30 (Natation adulte) 17h30 - 19h | 12h - 13h30 (Natation adulte) 14h30 - 16h30 17h30 - 19h |
| MERCREDI | 15h - 17h | 14h30 - 16h30 17h30 - 19h30 (Juillet/Août) |
| JEUDI | 12h15 - 13h30 (Natation adulte) 16h45 - 17h45 (Séniors) | 12h - 13h30 (Natation adulte) 14h30 - 16h30 16h45 - 17h45 (Séniors) |
| VENDREDI | 18h - 20h | 14h30 - 16h30 17h30 - 20h |
| SAMEDI | 14h30 - 18h30 | 14h30 - 18h30 |
| DIMANCHE | 9h - 12h | 9h - 12h |

Services de proximité ET PERMANENCES



M. LE MAIRE LUDOVIC ROHART

Sur rendez-vous en mairie, au **03 20 64 68 00**
ou **accueil@ville-orchies.fr**

LES ADJOINTS

Retrouvez leurs coordonnées sur le site
ville-orchies.fr rubrique *Rendez-vous élus*



CONCILIAEUR DE JUSTICE M. DARCY

Le mardi matin

De 9h à 11h30

Sur rendez-vous au **03 20 64 68 00**



ORCHIES MA SANTÉ

(POUR TOUS LES HABITANTS DE LA COMMUNE)
MUTUELLE MUTUALIA

Permanences sur rendez-vous
au **06 80 17 14 32**



SANTÉ COMMUNALE

Julie LALAU - conseillère AXA
07 86 73 10 59



CPAM (SÉCURITÉ SOCIALE)

Le jeudi après-midi

Uniquement sur rendez-vous sur
ameli.fr ou par téléphone au **36 46**



MAISON DES PARENTS DU DOUAISIS

2^e mercredi du mois | 4^e jeudi du mois
De 10h à 12h et de 15h à 17h

Sur rendez-vous au **03 27 86 89 28**



CRAM - CARSAT RETRAITE

Le mercredi

Uniquement sur rendez-vous au **39 60**



CAF (CAISSE ALLOCATIONS FAMILIALES)

Le jeudi après midi

Au C.C.A.S. 7 rue Jules Ferry

Uniquement sur rendez-vous au **32 30**



CONSEILLER FRANCE RENOV'

2^e vendredi du mois

De 14h à 17h

Sur rendez-vous au **03 20 79 20 80**



CAMION BLEU DU DOUAISIS

2^e vendredi du mois

De 9h à 13h et de 14h à 16h

Place du Général de Gaulle

Sur rendez-vous au **03 59 73 18 31**



SALLE ALAIN PLAISANT

Rue Albert Poutrain



BOULODROME

Rue Gaston Leroy



SALLE LÉO LAGRANGE

Avenue du Maréchal Leclerc
03 20 61 64 90



STADE CONSTANT DEWEZ

Rue Charles Flon
03 20 71 68 71



SALLE ROBERT LEROUX

Rue du Collège
03 20 71 06 08



TERRAIN DE FOOTBALL SYNTHÉTIQUE ANDRÉ RICQUIER

Rue Charles Flon
03 20 61 68 71



COURT DE TENNIS

ZAC de la Carrière Dorée
03 20 71 60 78



COMPLEXE SPORTIF NOV'ORCA

Rue du Gramp Camp

La démocratie participative

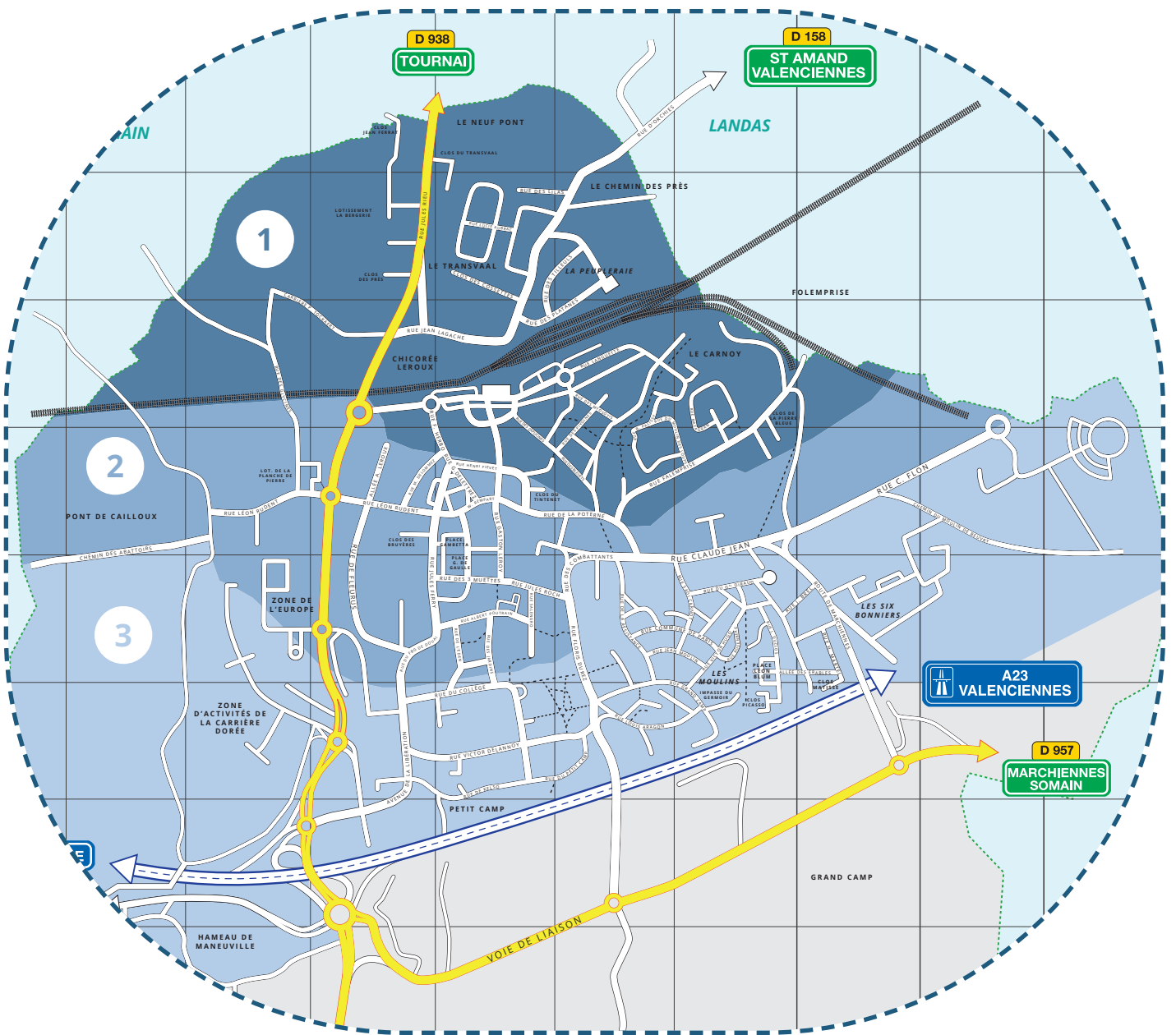

LES CONSEILS DE QUARTIER

- 1** **Quartier Europe**
Présidente : Janine BRASSART
- 2** **Quartier Cœur de Ville**
Présidente : Martine AURIAULT-DAMONNEVILLE
- 3** **Quartier Sud**
Président : Yoan REDMANN

Contact : conseilsdequartier.orchies@gmail.com

LE CONSEIL DES SAGES

Contact :
Accueil de la Mairie : 03 20 64 68 00

LE CONSEIL MUNICIPAL DES ENFANTS

Contact : Cédric DEHEUL
cdeheul@ville-orchies.fr
03 20 64 68 97

COLLECTIF JEUNES ORCHÉSIENS

Contact : cjorchies@gmail.com



Le conseil municipal des enfants



Un conseil municipal des enfants (CME) est une instance participative qui permet aux enfants de s'initier à la vie démocratique locale et citoyenne.

C'est avant tout un outil pédagogique : les enfants découvrent le fonctionnement des institutions, apprennent à débattre, à voter, à défendre des idées et à travailler en collectif. Les jeunes élus représentent leurs camarades et portent leurs préoccupations auprès des élus adultes. Ils permettent ainsi à la jeunesse, encore exclue du suffrage, de se faire entendre.

Les conseils de quartier



Vous voulez vous impliquer dans la vie de votre commune ? Pensez à rejoindre l'un des trois conseils de quartier de notre Ville : Cœur de Ville, Europe et Sud.

Présidés respectivement par Martine DAMONNEVILLE-AURIAULT, Janine BRASSART et Yoan REDMANN, les conseils de quartier se réunissent régulièrement pour discuter de la vie du quartier, des problématiques rencontrées par les habitants comme de leurs idées pour améliorer le cadre de vie et le civisme. Des sujets très concrets avec le souhait de trouver des solutions.

Les conseils de quartier sont aussi un temps d'échange avec la Municipalité, que ce soit avec le Maire Ludovic ROHART ou avec les élus référents Adrien LARTISIEN et Camille GAVIGNET-DELARUE. Cela permet notamment de présenter les projets municipaux présents et futurs.

Les conseillers de quartier sont également invités à participer aux balades citoyennes organisées par la Mairie qui permettent d'être au plus près des questions des riverains.

Si vous souhaitez de plus amples informations sur le conseil de quartier et/ou que vous souhaitez y participer, n'hésitez pas à contacter la Mairie ou à écrire à l'adresse mail : conseilsdequartier.orchies@gmail.com



Le collectif Jeunes Orchésien



Le Collectif Jeunes Orchésien, ou CJO, est une structure de démocratie participative destinée aux adolescents et jeunes adultes.

Ouvert à tous les jeunes âgés de 16 à 24 ans, il constitue un espace d'engagement civique au cœur de la vie locale. Son objectif est de permettre aux jeunes habitants de s'investir activement dans leur commune, en leur donnant la possibilité de proposer des idées, de porter des initiatives et de participer concrètement à la création de projets au service de la ville. Le CJO s'inscrit ainsi dans une démarche citoyenne et collaborative, où chaque jeune Orchésien devient acteur du développement de son territoire, dans un cadre participatif et inclusif.

Collecte des déchets

Seuls les containers homologués sont ramassés. Les sortir uniquement la veille du jour de ramassage après 18h, devant son domicile sans gêner le passage des piétons, des poussettes et des personnes à mobilité réduite. Poubelles à ranger le jour de la collecte.



Bac de tri : Chaque jeudi à partir de 6h.



Bac d'ordures ménagères : Un jeudi sur deux à partir de 6h. Retrouvez le calendrier de collecte sur pevelecarembault.fr/gestion-des-dechets-1



Déchets verts : Chaque jeudi à partir de 6h. Pas de déchets verts à côté du bac.



Verre : Les verres sont à déposer dans l'un des containers prévus à cet effet (gare, jardins familiaux du Carnoy, piscine, zone des 3 Bonniers Marins, route de Marchiennes, impasse du Château d'eau, Stade, Carrière Dorée, rue Léon Rudent, route de Seclin, rue Albert Poutrain, Intermarché, Place Léon Blum, Clos des Bruyères).



Encombrants : Depuis le 1^{er} janvier 2023, la collecte se fait sur prise de rendez-vous à domicile une fois par an en prenant rendez-vous au **03 20 84 88 65**. Les encombrants sont à déposer devant son domicile la veille du passage ou le jour même avant 7h.



DÉCHETTERIE

8 Carrière Dorée
03 66 19 12 48

Le Pass'Déchetteries est obligatoire pour accéder aux déchetteries de Genech, Orchies et Thumeries. Demandez votre carte en ligne sur le site pevelecarembault.ecocito.com

Horaires du 1^{er} octobre au 31 mars :

Du lundi au vendredi 9h - 17h

Samedi 9h - 18h

Dimanche 9h - 13h

Horaires du 1^{er} avril au 30 septembre :

Du lundi au samedi 8h - 18h

Dimanche 8h - 13h

Bornes de recharge

Dans la commune d'Orchies, il y a 25 bornes de recharge électrique pour voitures disponibles pour les résidents et les visiteurs. Ces bornes sont stratégiquement réparties à travers la ville pour garantir un accès facile et pratique à l'énergie propre et renouvelable.

Où trouver une borne de recharge électrique ?

- 10 Zac de la Carrière Dorée – Sollix
- 1 Zac de l'Europe – McDonald's
- Place de Général de Gaulle
- Rue Claude Jean – E.Leclerc
- Parking de La Grange rue Albert Poutrain
- 4 Zac de l'Europe – LIDL

Travaux de bricolage et jardinage

HORAIRES TRAVAUX

Les travaux de bricolage et de jardinage ainsi que les travaux de génie civil susceptibles de gêner le voisinage par leur bruit

INFORMATION

sont interdits

- entre 20h00 et 8h30 chaque jour

sont autorisés

- de 10h00 à 12h00 les dimanches et jours fériés

Retrouvez l'arrêté municipal sur ville-orchies.fr



Les travaux de bricolage, de jardinage et de génie civil sont **interdits entre 20h et 8h30 chaque jour** et ne sont **autorisés les dimanches et jours fériés que de 10h à 12h**.

Pour maintenir de bonnes relations de voisinage, il est recommandé d'**informer les voisins** avant des travaux importants ou des fêtes et de **limiter l'utilisation d'appareils bruyants** en dehors des horaires autorisés.

En adoptant ces bonnes pratiques, chacun contribue à un environnement harmonieux et respectueux.

Communauté de communes Pévèle Carembault

Orchies est l'une des 38 communes qui composent la Communauté de communes Pévèle Carembault, un territoire regroupant près de 100 000 habitants.

LES PRINCIPAUX SERVICES

GESTION DES DÉCHETS

La collecte des déchets est réalisée par la Communauté de communes via le prestataire Esterra. L'application *Mes déchets Pévèle Carembault* vous permet d'être informé : rappels pour la sortie des poubelles, calendrier de collecte, localisation des points d'apport volontaire et horaires d'ouverture des déchetteries. L'obtention du **Pass'déchetteries** est indispensable pour accéder aux déchetteries du territoire. La démarche se fait en ligne.

pevelecarembault.fr/gestion-des-dechets-1
dechets@pevelecarembault.fr
 03 20 84 88 65

RÉSEAU DES MÉDIATHÈQUES

Les médiathèques de la Pévèle Carembault font partie du réseau intercommunal Graines de Culture(s) qui permet une mise en commun des ressources. Vous pouvez vous inscrire dans la médiathèque La Malle où une carte de lecteur vous sera remise. Cette carte vous donne accès à l'ensemble des médiathèques du réseau et à de nombreux services sur le site du réseau Graines de Culture(S).

mediatheques.pevelecarembault.fr

EMPLOI

Une plateforme dédiée permet d'aider les personnes à trouver un emploi sur le territoire et accompagne les créateurs ainsi que les repreneurs d'entreprises.

emploi.pevelecarembault.fr

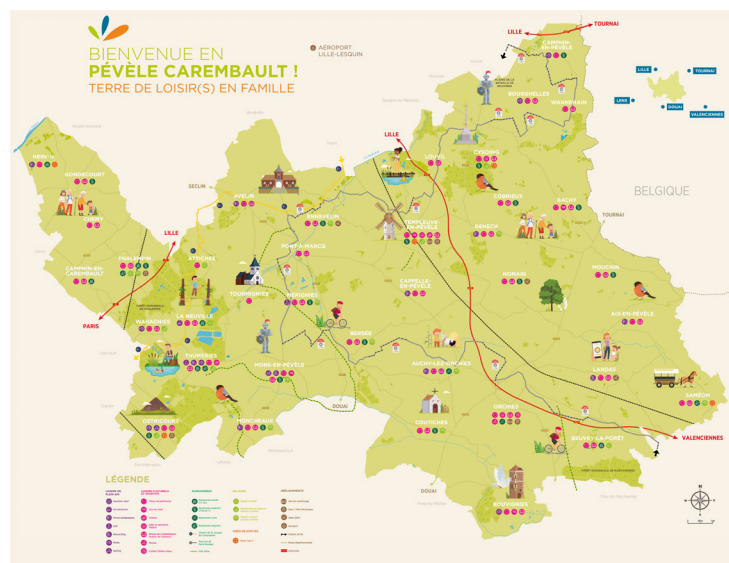

URBANISME

Pour toute question liée à un permis de construire, déclaration de travaux ou autre démarche d'urbanisme, un portail urbanisme en ligne est disponible.

portailurbanisme.pevelecarembault.fr

TOURISME

L'Office de Tourisme Pévèle Carembault est entièrement dématérialisé. Ce service informe, promeut et anime le territoire en proposant des randonnées, du géocaching, des visites, des activités en famille et des événements culturels comme le Festival Cultures Urbaines. Plan, guides et agenda sont accessibles en ligne.

tourisme.pevelecarembault.fr
tourisme@pevelecarembault.fr
 03 20 34 72 65



**COMMUNAUTÉ DE COMMUNES
PÉVÈLE CAREMBAULT**

47 avenue du Général de Gaulle
 59710 Pont-à-Marcq
 03 20 79 20 80

Accueil ouvert du lundi au vendredi
 de 9h à 12h et de 13h30 à 17h30

Les publications municipales



Le **bulletin municipal** paraît tous les deux mois et vous permet de suivre toute l'actualité de la vie orchésienne. Il est distribué dans chaque boîte aux lettres et est accessible en téléchargement sur le site : www.ville-orchies.fr.

Calendrier de distribution :

- 1^{er} février
- 1^{er} avril
- 1^{er} juin
- 1^{er} octobre
- 1^{er} décembre

Les transports

LA GARE

1 Place André Thomas
Ligne 12 : Jeumont - Aulnoy - Valenciennes - Lille

La gare est équipée de distributeurs de titres de transports TER.
Site Internet : www.ter-sncf.com

Horaires du guichet

Du lundi au vendredi : 6h - 13h et 13h20 - 20h
Le samedi : 9h - 12h30 et 13h45 - 17h15
Fermé le dimanche et jours fériés



RÉSEAU ARC-EN-CIEL

- 851 :** Aniche - Orchies - Villeneuve d'Ascq
- 857 :** Orchies - Douai
- 871 :** Orchies - Templeuve - Lille
- 874 :** Orchies - Brillon - Saint Amand les Eaux
- 875 :** Orchies - Mouchin
- 884 :** Saméon - Orchies

Site Internet : www.arc-en-ciel2.fr

RENDEZ-VOUS SUR LE SITE WWW.VILLE-ORCHIES.FR

Retrouvez toutes les revues municipales dans la rubrique **À feuilleter** et soyez à l'affut de ce qu'il se passe à Orchies en consultant la rubrique **Agenda**.

Les jours de marché



Le vendredi matin, de 8h à 12h

Place du Général de Gaulle

En cas d'évènement exceptionnel occupant la Grand Place, retrouvez le marché **Rue de la Résistance**.

Le dimanche matin, de 8h à 12h

Parking des bleuets, derrière la salle Léo Lagrange.

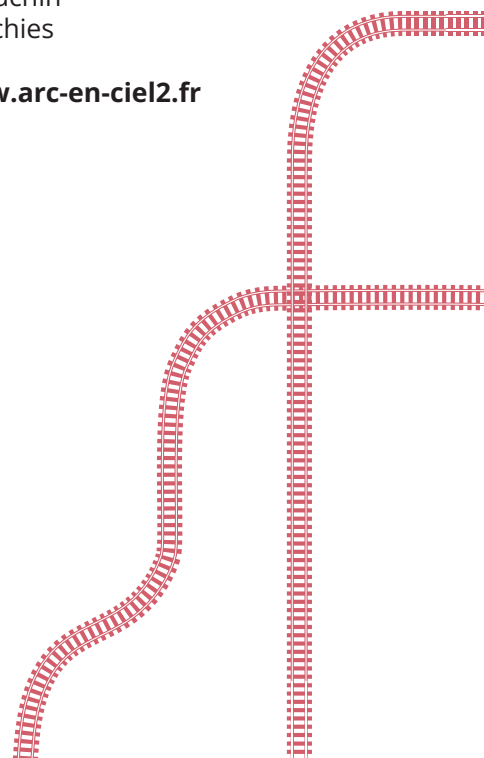

Les fêtes

Chaque saison amène son lot de festivités et de manifestations participant à l'animation de la commune. Outre les fameuses ducasses de saison, les occasions de faire la fête ne manquent pas. Il y en a pour tous les goûts, du Défilé Folklorique, en passant par les festivités du 14 juillet et le marché de Noël...

Côté sportif, Orchies accueille également des manifestations d'envergure nationale et internationale comme le Tour de France, le fameux Paris-Roubaix ou encore les matchs du Basket Club Orchies.

Vous pouvez retrouver l'agenda des manifestations sur le site de la Ville et la page Facebook.





Retrouvez toutes les infos sur
www.ville-orchies.fr

et suivez l'actualité de la ville
sur les réseaux sociaux

 **Facebook**
www.facebook.com/VilledOrchies

 **Instagram**
www.instagram.com/villedorchies

 **PanneauPocket**
app.panneaupocket.com

 **TikTok**
www.tiktok.com/@villedorchies

 **Youtube**
www.youtube.com/@villeorchies

 **Informations Zéro Déchet**
Facebook :
Groupe - Orchies Zéro déchet
Contact : 03 20 64 68 00
orchies.zero.dechet@gmail.com

GRATUIT

 **PanneauPocket**

« Ma commune dans la poche »

Pour toujours mieux vous informer et vous alerter, votre mairie a le plaisir de vous offrir l'application **PanneauPocket**.

Les événements locaux et l'actualité de votre commune seront toujours dans votre poche, où que vous soyez, quand vous le souhaitez.



LA SOLUTION MOBILE QUI VOUS RAPPROCHE DE VOTRE MAIRIE
DISPONIBLE GRATUITEMENT SUR ANDROID ET IOS.

DISPONIBLE SUR
 **Google Play**

Disponibles sur
 **App Store**